



## Stimmungsbild



Walchensee

## Veranstaltungen im Jahr 2012

02. Februar	<b>Hauptversammlung</b> im Vereinslokal
05./06. Mai	<b>Frühjahrsarbeitstour</b>
12. Mai	<b>Frühjahrstour für Familien mit Kinder, Senioren und Sonstige</b> Heuberg, Chiemgauer Alpen mit den Kindern bis Daffnerwald-Alm
30. Mai	<b>Gemeinschaftstour</b> Schnappenkirche, Chiemgauer Alpen
30. Juni/01. Juli	<b>Sommerfest</b> mit Radltour
24. - 26. August	<b>Tour mit Übernachtung</b> Starkenburger Hütte, Stubai Alpen
29./30. September	<b>Mini-Wies`n</b> und Schützenfest
06. Oktober	<b>Gemeinschaftstour</b> Feilkopf, Karwendel, Achenseegebiet
13./14. Oktober	<b>Herbstarbeitstour</b>
27. Oktober	<b>Abschlusstour</b> Wandberg, Chiemgauer Alpen
08./09. Dezember	<b>Adventsfeier</b> auf der Moar-Alm

Skitouren werden nicht mehr vorgeplant. Bei Interesse mit dem  
1. Tourenwart Ludwig Zeiser Kontakt aufnehmen.

## Anschriften der Vorstandschaft

1. Vorstand	Manfred Dammert, 82008 Unterhaching Franz-Schubert-Str. 13, Tel. 089/6113675
2. Vorstand	Karl Donhauser, 82194 Gröbenzell Birkenstr. 10, Tel. 08142/52936
Schatzmeisterin	Sonja Walther, 80993 München Erfurter Str. 36, Tel. 089/144734, Fax 089/14002754
Schriftführerin	Waltraud Dammert, 82008 Unterhaching Franz-Schubert-Str. 13, Tel. 089/6113675
1. Hüttenwart	Tobias Schweighart, 82194 Gröbenzell Jägerheimstr. 10, Tel. 08142/504538
1. Tourenwart	Ludwig Zeiser, 85221 Dachau Frühlingstr. 32, Tel. 08131/71334
2. Tourenwart	Rudolf Grüner, 81539 München Perlacher Str. 30, Tel. 089/6259340
Vertreterin der Sektionsjugend	Sonja Schweighart, 82194 Gröbenzell Jägerheimstr. 10, Tel. 08142/504538
Natur & Umwelt	Manfred Dammert
Revision	Alfred Hofbauer, Alexander Miedl

## Vereinslokal

Wir treffen uns jeden zweiten Donnerstag (in den „ungeraden Wochen“) im „Brunnergarten“ in der Kleingartenanlage Luitpoldpark (gleich in der Nähe der U-Bahnhaltestelle Petuelring)

## Internet, Email

Unsere Homepage findet Ihr unter [www.dav-firnland.de](http://www.dav-firnland.de).

Unsere E-Mail-Adresse lautet: [dav-firnland@gmx.de](mailto:dav-firnland@gmx.de)

## 5. Versicherungsschutz unserer Mitglieder

(Angaben ohne Gewähr)

Jedes Mitglied im DAV genießt über die DAV-Mitgliedschaft den Schutz folgender Versicherungen bei Bergunfällen (alpinistische Aktivitäten inkl. Skilauf, Langlauf, Snowboard):

**Leistungen** im Überblick

1. Such-, Bergungs- und Rettungskosten bis 25.000 € je Person und Ereignis: Erstattet die Kosten bis 25.000 € für Such-, Bergungs- und Rettungskosten bei Bergunfällen.

2. Unfallbedingte Heilkosten (Arzt, Krankenhaus):

Erstattet die Kosten der notwendigen medizinischen Hilfe im Ausland bei Unfallverletzung während der Ausübung von Alpinsport.

3. **24 Stunden Notrufzentrale:**

Tel.: **+49 (0) 89/30657091** bei Bergnot oder Unfällen während der Ausübung von Alpinsport

4. Sporthaftpflicht-Versicherung (Generali Versicherung AG):

Absicherung der gesetzlichen Haftpflichtansprüche aus Personen- und Sachschäden mit bis zu 2.000.000 € sofern sich diese Ansprüche aus den in den Versicherungsbedingungen genannten sportlichen Aktivitäten ergeben.

**Geltungsbereich:**

Weltweit, bei Bergnot oder Ausübung von Alpinsport; ausgenommen sind u.a. die Ausübung von Alpinsport (z.B. Trekkingtouren) im Rahmen von Pauschalreisen außerhalb Europas und Expeditionen.

Weitere Informationen sowie die **genauen Versicherungsbedingungen** insbesondere auch zu den Unternehmungen, bei denen **kein Versicherungsschutz** besteht, sind im Infoblatt des ASS enthalten oder im Internet auf der Seite [www.alpenverein.de](http://www.alpenverein.de) unter 'Versicherungen' nachzulesen. Auf der DAV-Homepage sind weitere Angebote für diverse **Zusatzversicherungen** zu finden. Der Flyer und die Formulare zur Schadensmeldung liegen auch bei der Schriftführerin auf.

## Ehrungen

### Jubiläen



Dieses Jahr gibt's keine offiziellen Jubiläen!

### Geburtstage



<b>Mayrock Emmi</b>	90 Jahre
<b>Segerer Mitzi</b>	90 Jahre
<b>Pfeiffer Else</b>	85 Jahre
<b>Urban Fritz</b>	85 Jahre
<b>Röckl Hans</b>	75 Jahre
<b>Mayr Klara</b>	70 Jahre
<b>Merz Günther</b>	70 Jahre
<b>Dammert Manfred</b>	65 Jahre
<b>Dammert Waltraud</b>	65 Jahre
<b>Lechner-Walz Gabriela</b>	50 Jahre
<b>Urban Christine</b>	50 Jahre

## Wir trauern

...

Im Jahr 2011 mussten wir von vier Mitgliedern Abschied nehmen:

Es verstarben

unser ältestes Mitglied

Joseph Steigenberger  
im Alter von 101 Jahren am 4. August

und

Felizitas Eibel  
im Alter von 86 Jahren am 8. Mai

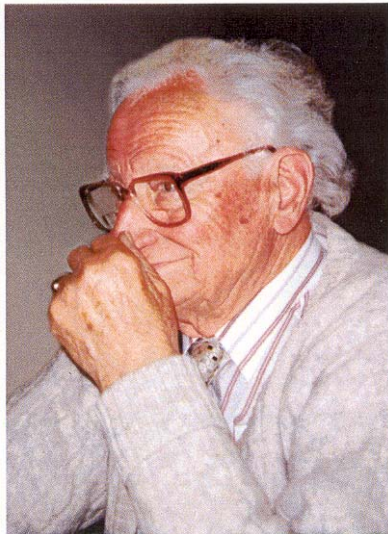

Verabschieden mussten wir uns auch von

Jürgen Lindner im Alter von 67 Jahren am 29. August

und

Paul Walz im Alter von 61 Jahren am 11. Mai

Wir werden ihnen ein ehrendes Andenken bewahren;  
ihren Angehörigen wünschen wir die Kraft zum Loslassen.

## 2. Beitragszahlung, Spenden

Jedes Mitglied muss seinen Beitrag bis zum 31. Januar bezahlt haben. Nur dann tritt der Versicherungsschutz (siehe unter 5.) in Kraft.

Die Beiträge sind, soweit uns keine Einzugsermächtigung vorliegt, bis zu diesem Zeitpunkt auf unser Vereinskonto bei der Stadtparkasse München, Kontonummer **28207009**, BLZ **701 500 00**, zu überweisen oder bar am Vereinsabend zu bezahlen.

Bei Allen, die unseren Verein und was zum Vereinsleben, zur Hütte dazugehört, im vergangenen Jahr durch tatkräftigen handwerklichen Einsatz, durch diverse Besorgungen, Organisationen und auch durch Spenden unterstützt haben, bedanken wir uns an dieser Stelle sehr herzlich!

## 3. Anschriftenänderung

Wir bitten jede Anschriftenänderung der Schriftführerin zu melden.

## 4. Vergünstigungen

(gegen Vorlage des AV Ausweises)

Ermäßigung der Übernachtungsgebühren, sowie Vorrang bei Übernachtungen vor Nichtmitgliedern in den Hütten der Alpenvereine in Europa. Bergsteigeressen, Bergsteigergetränk und Teewasser auf Hütten nur für Mitglieder.

Die günstigste Übernachtungsgebühr (nur für Lager) auf Alpenvereinshütten heißt Jugendgebühr.

## Mitteilungen der Sektion

### 1. Beiträge im Jahr 2012

#### A-Mitglieder

Mitglieder ab 26 Jahre 50,-- Euro

#### B-Mitglieder

Ehepartner/Lebenspartner von A-Mitgliedern,  
Mitglieder, die aktiv in der Bergwacht tätig sind 25,-- Euro

#### B-Mitglieder

Senioren ab 70 Jahre 21,-- Euro

#### Familienbeitrag

75,--Euro

#### C-Mitglieder

Mitglieder, die als A- oder B-Mitglied  
einer anderen Sektion angehören 20,-- Euro

#### Junioren (D-Mitglieder)

(19 - 25 Jahre) 20,-- Euro

#### Jugend

(bis 18 Jahre) 5,-- Euro

#### Beitragsfreie Mitglieder

Beitragsfrei sind Mitglieder, die **bereits bisher beitragsfrei waren.**

#### Aufnahmegebühr

(einmalig) 10,-- Euro

Gemeinschafts



touren 2011

### Einige Bilder von unseren Touren

wie immer von unserem 1. Tourenwart  
sorgfältig geplant und zuverlässig durchgeführt



Almrausch



Brennkopf, Chiemgauer Alpen, im Mai, beim Aufstieg



Brennkopf, Blick über den Walchsee



Dürrenberg, Ammergauer Alpen, im Oktober, Aufstiegsausblick



Dürrenberg, Tourteilnehmer auf einem Stamm in der Oktobersonne